



CURSO ENTRENADOR NACIONAL 2017-2018

Alumnos de nuevo ingreso

Alcalá de Henares (Madrid)





ANUNCIO CONVOCATORIA DEL CURSO ENTRENADOR NACIONAL 2017-2018 PARA ALUMNOS DE NUEVO INGRESO

La Escuela Nacional de Entrenadores, de la Real Federación Española de Balonmano, anuncia oficialmente la convocatoria del **Curso de Entrenador Nacional** (Tercer nivel de la vigente *Rinck Convention* Europea de la EHF), para todos aquellos aspirantes interesados.

El Curso de Entrenador Nacional 2017-2018 se desarrollará en varias fases:

- La **1ª fase presencial**, se celebrará del **03 al 22 de Julio de 2017**
- La fase intermedia de enseñanza a distancia, se celebrará en los períodos octubre-noviembre 2017 y febrero-abril 2018
- La **2ª fase presencial**, se celebrará en fechas a determinar (probablemente 02-21.07.18)

FECHAS Y LUGAR:

- Fechas de la 2ª fase presencial: Desde el lunes día 03 hasta el sábado día 22 de julio de 2017
- Calendario completo: [Ver anexo](#)
- Lugar de celebración: Campus Universitario Alcalá de Henares (Madrid)
- Posibilidades de alojamiento: [Ver anexo](#)

HORARIO:

El horario tipo de la convocatoria será de 08.30 a 20.30 horas de lunes a viernes y de 08.30 a 14.30 horas los sábados.

PLAN DE ESTUDIOS:

[Ver anexo](#)

CALENDARIO ACADÉMICO:

[Ver anexo](#)



ADMISION DE ALUMNOS:

ACCESO AL CURSO ENTRENADOR NACIONAL (Alumnos Españoles):

Podrán acceder las personas, **mayores de edad**, que cumplan alguno de los siguientes requisitos:

- Los entrenadores territoriales en posesión del Título de Entrenador Territorial
- Los entrenadores que se encuentren en posesión del Título de Técnico Deportivo de Grado Medio en Balonmano
- Los jugadores/as que tengan más de 20 actuaciones con el Equipo Nacional Absoluto
- Los árbitros con más de 20 partidos internacionales
- Los jugadores/as que hayan jugado 8 o más temporadas en División de Honor

La ENE podrá ponderar y complementar, en casos excepcionales, el número de actuaciones con el Equipo Nacional Absoluto y el número de temporadas de División de Honor.

ACCESO AL CURSO ENTRENADOR NACIONAL (Alumnos Extranjeros):

Podrán acceder las personas, **mayores de 21 años**, que cumplan los siguientes condicionantes:

- Todos aquellos entrenadores extranjeros que después de presentar su correspondiente certificado de notas del/los Curso/s de Balonmano realizados en su país o en otro distinto y la titulación obtenida, sean autorizados por la Escuela Nacional de Entrenadores para realizar el Curso de Entrenador Nacional, no tendrán la convalidación con ningún título, de nivel inferior al título de Entrenador Nacional, que la Escuela Nacional de Entrenadores concede.
- También podrán acceder, aquellos jugadores/as que hayan jugado en España 8 o más temporadas en la categoría de División de Honor o que tengan más de 25 internacionalidades con el Equipo Nacional Absoluto de un país de nivel equiparable al Equipo Nacional Español.

La ENE podrá ponderar y complementar, en casos excepcionales, el número de actuaciones con el Equipo Nacional Absoluto y el número de temporadas de División de Honor.



INSCRIPCIÓN:

Los alumnos que soliciten ser admitidos en la **1ª Fase Presencial del Curso de Entrenador Nacional de Balonmano 2017-2018**, deberán inscribirse vía plataforma de formación.

Para realizar la inscripción, entrar en el enlace: <https://balonmano.deporteelanube.es/>

El plazo de inscripción mediante la plataforma de formación se realizará desde el día 10 de mayo hasta el 16 de junio de 2017.

Una vez finalizado el plazo, la Secretaría de la ENE comunicará a los alumnos, la confirmación/denegación de su solicitud.

TASAS:

Los derechos de matrícula de la **1ª fase presencial**, son de **OCHOCIENTOS EUROS (800 €)**.

Pago por transferencia a:

BANCO POPULAR

Madrid Urb. 35

C/ Princesa nº 37

28008 MADRID

IBAN.: ES73 0075 0349 4506 0616 1158

SWIFT CODE.: POPUESMM



CONVALIDACION DE ASIGNATURAS:

La **Escuela Nacional de Entrenadores** establece de forma genérica que los **Licenciados y Graduados en Educación Física o en Ciencias de la Actividad Física y el Deporte**, tienen convalidadas todas las asignaturas del Bloque Común.

Para los alumnos que estén en este caso, la ENE recomienda la asistencia a clase debido a que las asignaturas del bloque común tienen una orientación al Alto Rendimiento, situación que no se contempla normalmente, en los programas de las distintas titulaciones de Grado.

Para otro tipo de convalidaciones, se deberá solicitar de forma individualizada, indicando las asignaturas que se solicitan convalidar, remitiendo a la ENE, la siguiente documentación:

- Copia del Certificado Académico
- Copia del Programa de Estudios de las asignaturas a convalidar

Es obligatorio entregar, al inicio del Curso de Entrenador Nacional, la copia **“compulsada”** de los documentos solicitados.

Todo alumno que desee beneficiarse de cualquiera de estas convalidaciones, tendrá que enviar los documentos que acrediten este derecho, junto con la inscripción.

Comunicamos a los alumnos, que no se aceptará la presentación de la documentación requerida para convalidar asignaturas, una vez iniciado el Curso de Entrenador Nacional 2017-2018.

ASISTENCIA:

Los alumnos tienen la obligación de asistir a todas las clases, así como la participación en las clases prácticas. Por lo tanto, en caso de faltas de asistencia, se procederá de la forma siguiente:

- Ante situaciones excepcionales (la no asistencia a alguna/s clase/s), el alumno deberá exponer su problemática al Director del Curso de Entrenador Nacional y que en todos los casos deben ser debidamente acreditadas, justificadas y certificadas por los organismos o personas que correspondan. Tras su estudio y valoración, se le comunicará al alumno, la decisión tomada.

NOTA IMPORTANTE:

La Escuela Nacional de Entrenadores comunica que el Curso de Entrenador Nacional 2017-2018, **TIENE UN CARÁCTER EXCLUSIVAMENTE FEDERATIVO Y NO ACADÉMICO.**

Por consiguiente, la Escuela Nacional de Entrenadores y la Real Federación Española de Balonmano **NO se comprometen, en modo alguno**, a que estos estudios puedan tener algún tipo de **convalidación u homologación** con el Título de Técnico Superior en Balonmano, título que otorga en cualquier caso, el Ministerio de Educación, Cultura y Deporte.





ANEXO I

- Plan de Estudios
- Calendario Académico





DISTRIBUCIÓN HORAS Y PROFESORES CURSO ENTRENADOR NACIONAL 2016-2017

ASIGNATURA	BLOQUE	Nº horas presenciales FASE I	Nº horas FASE NO PRESENCIAL	Nº horas presenciales FASE II	HORAS TOTALES
BIOMECÁNICA DEPORTIVA	COMÚN	4	10	4	18
ENTRENAMIENTO DEL ALTO RENDIMIENTO DEPORTIVO	COMÚN	6	10	6	22
FISIOLOGÍA DEL ESFUERZO	COMÚN	4	10	4	18
GESTIÓN DEL DEPORTE	COMÚN	6	10	6	22
PSICOLOGÍA DEL ALTO RENDIMIENTO DEPORTIVO	COMÚN	4	10	4	18
SOCIOLOGÍA DEL DEPORTE DE ALTO RENDIMIENTO	COMÚN	4	10	4	18
DESARROLLO PROFESIONAL III	ESPECÍFICO	6	6	6	18
DIRECCIÓN DE EQUIPOS II	ESPECÍFICO	6	6	6	18
FORMACIÓN TÉCNICA Y TÁCTICA INDIVIDUAL BM.III	ESPECÍFICO	20	-	18	38
JUEGO COLECTIVO (J.C. OFENSIVO)	ESPECÍFICO	15	-	15	30
JUEGO COLECTIVO (J.C. DEFENSIVO)	ESPECÍFICO	15	-	15	30
JUEGO COLECTIVO (BM. PLAYA)	ESPECÍFICO	5	-	5	10
METODOLOGÍA DEL ENTRENAMIENTO DEL BALONMANO	ESPECÍFICO	14	10	14	38
PREPARACIÓN FÍSICA ESPECÍFICA II	ESPECÍFICO	16	10	16	42
REGLAS DEL JUEGO III ESPECÍFICO	ESPECÍFICO	6	6	8	20
SEGURIDAD EN BALONMANO II	ESPECÍFICO	6	6	6	18
NUEVAS TECNOLOGÍAS	COMPLEM.	8	6	8	22
TOTALES		145	110	145	400



CALENDARIO ACADÉMICO 2017/2018 (I)

ABRIL 2017						
					1	2
3	4	5	6	7	8	9
10	11	12	13	14	15	16
17	18	19	20	21	22	23
24	25	26	27	28	29	30

MAYO 2017						
1	2	3	4	5	6	7
8	9	10	11	12	13	14
15	16	17	18	19	20	21
22	23	24	25	26	27	28
29	30	31				

JUNIO 2017						
			1	2	3	4
5	6	7	8	9	10	11
12	13	14	15	16	17	18
19	20	21	22	23	24	25
26	27	28	29	30		

JULIO 2017						
					1	2
3	4	5	6	7	8	9
10	11	12	13	14	15	16
17	18	19	20	21	22	23
24/31	25	26	27	28	29	30

AGOSTO 2017						
	1	2	3	4	5	6
7	8	9	10	11	12	13
14	15	16	17	18	19	20
21	22	23	24	25	26	27
28	29	30	31			

SEPTIEMBRE 2017						
				1	2	3
4	5	6	7	8	9	10
11	12	13	14	15	16	17
18	19	20	21	22	23	24
25	26	27	28	29	30	

OCTUBRE 2017						
						1
2	3	4	5	6	7	8
9	10	11	12	13	14	15
16	17	18	19	20	21	22
23/30	24/31	25	26	27	28	29

NOVIEMBRE 2017						
		1	2	3	4	5
6	7	8	9	10	11	12
13	14	15	16	17	18	19
20	21	22	23	24	25	26
27	28	29	30			

DICIEMBRE 2017						
				1	2	3
4	5	6	7	8	9	10
11	12	13	14	15	16	17
18	19	20	21	22	23	24
25	26	27	28	29	30	31

- Convocatoria Curso Entrenador Nacional 2017-2018
- Inicio plazo de inscripción 1ª Fase (Vía Plataforma Formación)
- Fin plazo de inscripción 1ª Fase
- FASE PRESENCIAL.** 1ª Fase Presencial Curso Entrenador Nacional 2017-2018
- Fecha límite entrega de actividades 1ª Fase Presencial
- FASE NO PRESENCIAL.** 1ª Fase No Presencial Curso Entrenador Nacional 2017-2018
- Fecha límite entrega de actividades 1ª Fase No Presencial



CALENDARIO ACADÉMICO 2017/2018 (II)

ENERO 2018						
1	2	3	4	5	6	7
8	9	10	11	12	13	14
15	16	17	18	19	20	21
22	23	24	25	26	27	28
29	30	31				

FEBRERO 2018						
			1	2	3	4
5	6	7	8	9	10	11
12	13	14	15	16	17	18
19	20	21	22	23	24	25
26	27	28				

MARZO 2018						
			1	2	3	4
5	6	7	8	9	10	11
12	13	14	15	16	17	18
19	20	21	22	23	24	25
26	27	28	29	30	31	

ABRIL 2018						
						1
2	3	4	5	6	7	8
9	10	11	12	13	14	15
16	17	18	19	20	21	22
23/30	24	25	26	27	28	29

MAYO 2018						
	1	2	3	4	5	6
7	8	9	10	11	12	13
14	15	16	17	18	19	20
21	22	23	24	25	26	27
28	29	30	31			

JUNIO 2018						
				1	2	3
4	5	6	7	8	9	10
11	12	13	14	15	16	17
18	19	20	21	22	23	24
25	26	27	28	29	30	

JULIO 2018						
						1
2	3	4	5	6	7	8
9	10	11	12	13	14	15
16	17	18	19	20	21	22
23/30	24/31	25	26	27	28	29

AGOSTO 2018						
	1	2	3	4	5	
6	7	8	9	10	11	12
13	14	15	16	17	18	19
20	21	22	23	24	25	26
27	28	29	30	31		

SEPTIEMBRE 2018						
					1	2
3	4	5	6	7	8	9
10	11	12	13	14	15	16
17	18	19	20	21	22	23
24	25	26	27	28	29	30

- FASE NO PRESENCIAL. 2ª Fase No Presencial Curso Entrenador Nacional 2017-2018
- Fecha límite entrega de actividades 2ª Fase No Presencial
- Fecha límite inscripción 2ª Fase
- FASE PRESENCIAL. 2ª Fase Presencial Curso Entrenador Nacional 2017-2018 (Previsión 02-22.07.18)
- Fecha límite entrega de actividades 2ª Fase Presencial
- Cierre de Actas



ANEXO II

OFERTA

HOTELERA



OFERTA DE ALOJAMIENTO

Curso Nacional de Entrenadores

911 818 100
ginerdelosrios@resa.es

1ª Fase presencial
Curso 2017/18

2ª Fase presencial
Curso 2016/17

-10% DESCUENTO

ESTUDIOS DESDE 21,60€ POR PERSONA NOCHE

Introduce el código:

CURSOENE17

al realizar tu reserva en
www.resainn.com

Válido desde 01.07.2017 al 15.08.2017

RESIDENCIA GINER DE LOS RÍOS

- Todos los estudios disponen de cocina, baño privado, aire acondicionado y WIFI gratuito.
- Con posibilidad de parking privado sin coste adicional.
- La residencia está a 5 minutos a pie de las sedes del curso: Facultad Medicina UAH e Instalaciones Deportivas UAH.



resa
Giner de los Ríos

Campus de la Universidad de Alcalá
Ctra. Madrid - Barcelona, km. 33,600 28805 Alcalá de Henares (Madrid)

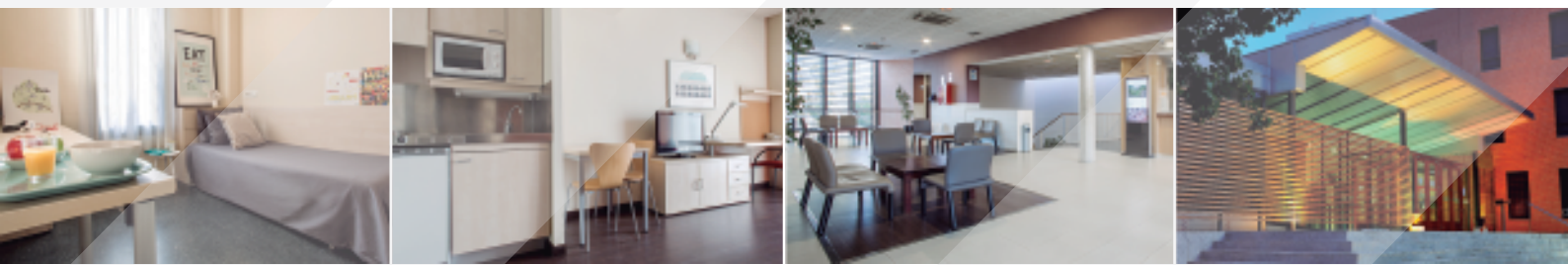

Residencia Giner de los Ríos - Alcalá de Henares

Detalle de la Sala de Fitness





Residencia Giner de los Ríos - Alcalá de Henares

Estudio - Uso Individual



- ✓ Cocina
- ✓ Baño
- ✓ Climatización
- ✓ WIFI

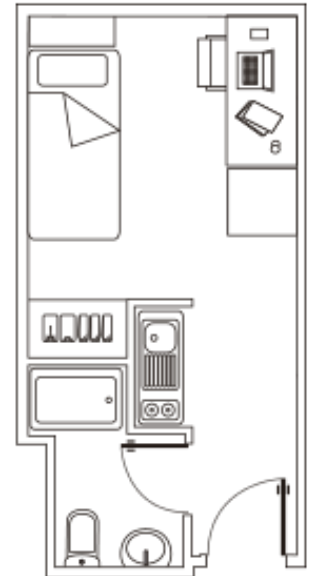

Residencia Giner de los Ríos - Alcalá de Henares

Estudio Classic - Uso Doble o Triple

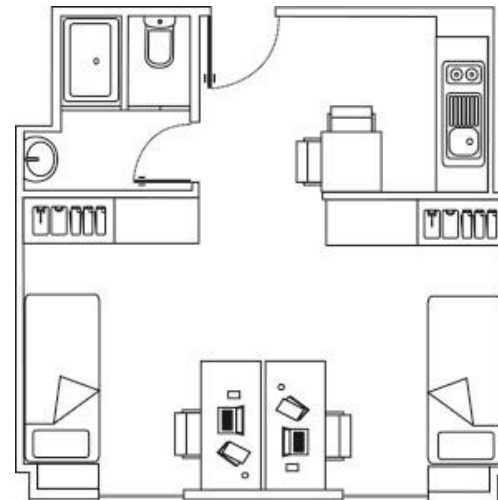

- ✓ Cocina-comedor
- ✓ Baño
- ✓ Climatización
- ✓ WIFI